

FEURWACHE, RÜSSELSHEIM

Feuerwache Rüsselsheim

Neubau eines Hauptgebäudes, Alarmhalle und 2. Fahrzeughalle

Bauherr:
Magistrat der
Stadt Rüsselsheim

Architekt:
Kargel Planungs GmbH
Dipl. Ing. Arch. Thomas
Stark

Leistungen:
Leistungsphasen 1-9 HOAI

Bauleitung:
Kargel Planungs GmbH,
Architekt Gerd Pfeufer
Architektin Gabi Walter

Fachplanung:
Elektro: Büro Steinigeweg,
Darmstadt
Statik: Ing. Bayer, Rüsselsheim
HLS-Planung: Ing. Herbert,
Darmstadt
Kunst am Bau: Herr Lander,
Darmstadt

Projektdaten:

Bauzeit: 1990 - 1992

BRI: 20.800 qm
BGF: 4.600 qm
NGF: 4.140 qm
Nutzfläche: 3.300 qm

Baukosten: 15.650.000,00 DM

Die Feuerwache ist das Ergebnis eines Gutachterwettbewerbs.

Die große Grundstücksfläche ließ alle Freiheiten für den Entwurf offen, erforderte aber gleichzeitig die Notwendigkeit einer eindeutigen Formsetzung zur Ordnung der städtebaulichen Strukturen.

Der Turm der Feuerwache bildet neben den Türmen der Stadtkirche und des Opelwerkes einen wichtigen Merkmak in dem heterogenen Umfeld zwischen Automobilwerk, Böllenseesiedlung und dem dazwischen liegenden Brachland am Schnittpunkt der Nord-Süd und der Ost-West-Straßenachsen.

Kernstück der Wache ist die Alarmzentrale am Haupteingang, mit Sichtkontakt zur Halle, dem Vorfeld, zu den Ein- und Ausfahrten sowie zum Haupteingang.

Direkt im Anschluß an die Alarmzentrale erstreckt sich eine Fahrzeughalle für 10 Einsatzfahrzeuge, oberhalb dieser Halle sind die Ruheräume der Feuerwehrleute angeordnet. Eine zweite Fahrzeughalle schließt sich im Winkel an, unterbrochen vom Schlauchturm.

Im Eingangsgebäude befinden sich die Verwaltungs- und Schulungsräume sowie Werkstätten und Übungsräume.

Die unterschiedlichen Bauteile der dreiflügeligen Anlage werden durch zinkgedeckte Tonnendächer zusammengefaßt.

In seiner äußeren Gestalt soll der Bau deutlich machen, daß sich hier trotz strenger Funktionalität nicht irgendein Industriebetrieb verbirgt, sondern ein wichtiges der Allgemeinheit dienendes Gebäude seinen Platz gefunden hat, daß sich mit Selbstbewußtsein in die Umgebung einfügt.

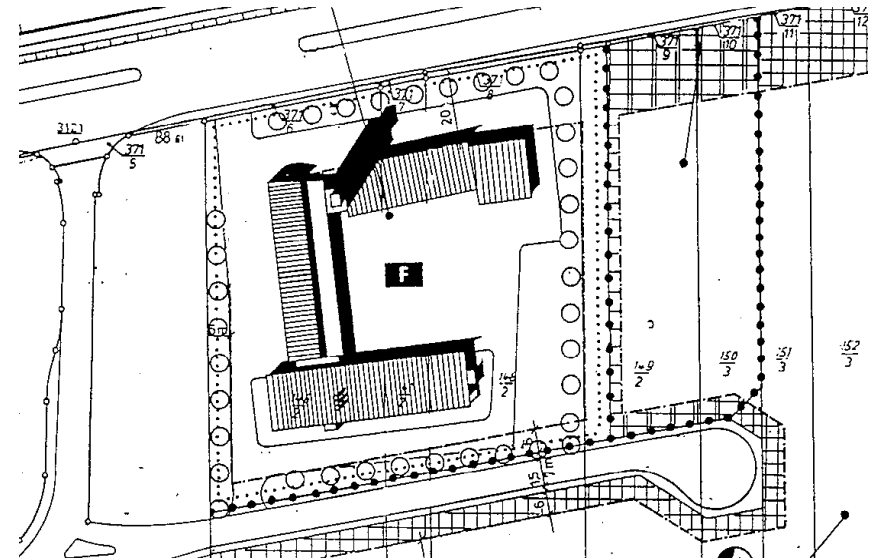

LAGEPLAN



ANSICHT EINGANG

FEURWACHE, RÜSSELSHEIM

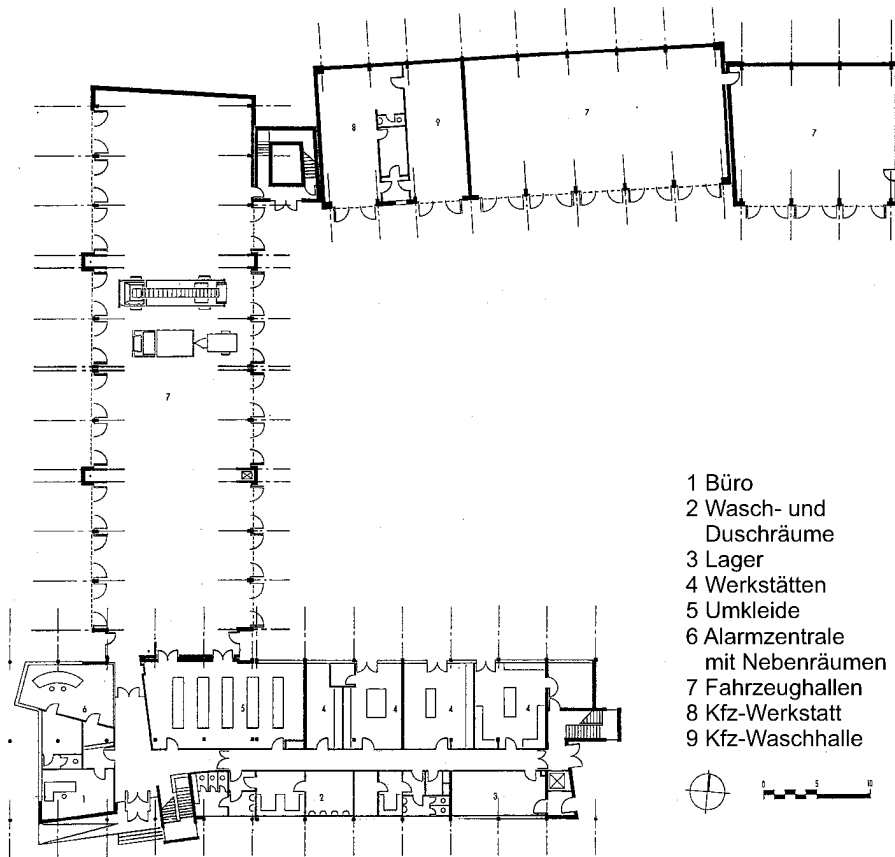

ERDGESCHOSS

- 1 Büro
- 2 Wasch- und Duschräume
- 3 Lager
- 4 Werkstätten
- 5 Umkleide
- 6 Alarmzentrale mit Nebenräumen
- 7 Fahrzeughallen
- 8 Kfz-Werkstatt
- 9 Kfz-Waschhalle

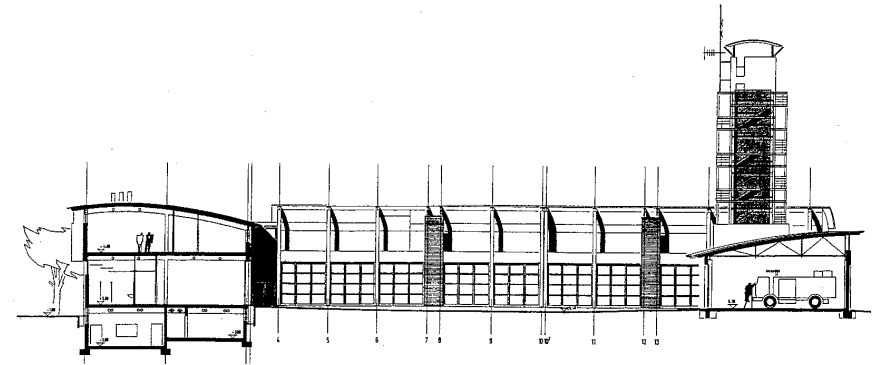
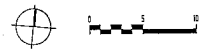

ANSICHT-SCHNITT



ANSICHT HOF

FEURWACHE, RÜSSELSHEIM

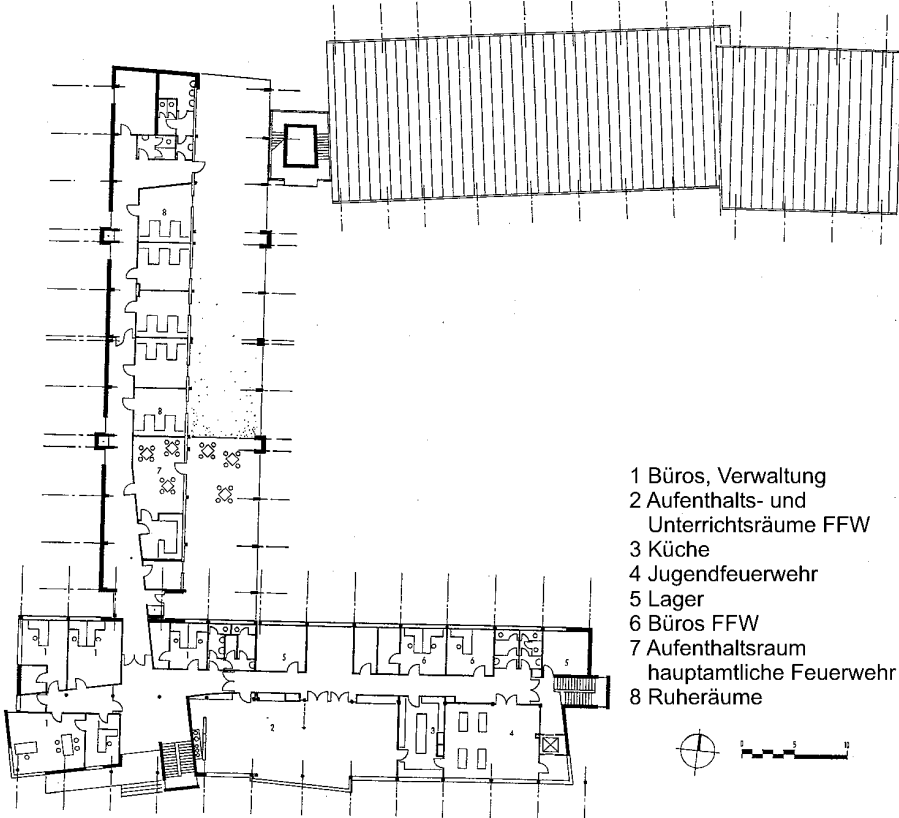

OBERGESCHOSS

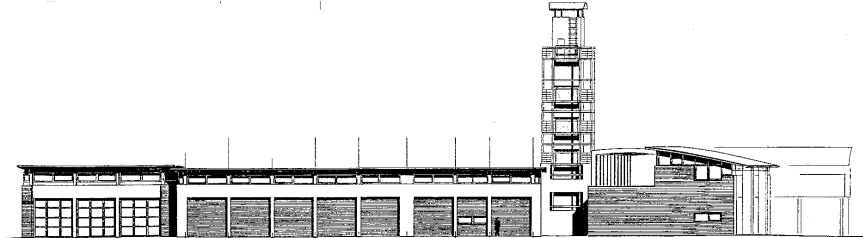

ANSICHT



ANSICHT RÜCKSEITE

FEURWACHE, RÜSSELSHEIM



LEITZENTRALE



FAHRZEUGHALLE



EINGANG